

“WEEKLY MARKET UPDATE”

Perbankan Global Masih Dibayangi Kekhawatiran, Bagaimana Nasib Saham Bank?

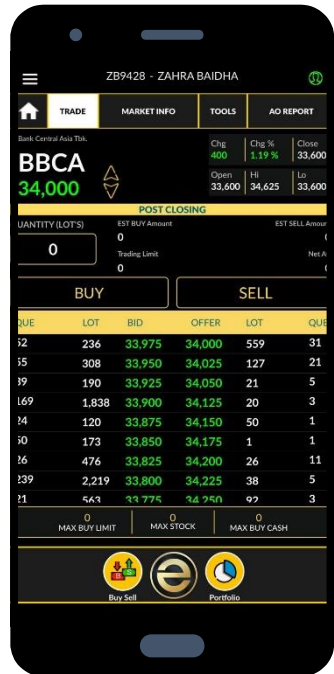

17 Maret 2023



Krisis Perbankan Global? Jangan Khawatir

Krisis perbankan global memicu kepanikan dari pelaku pasar. Setelah runtuhnya Silicon Valley Bank (SVB), Silvergate, dan Signature Bank di AS, selanjutnya adalah pelemahan saham Credit Suisse yang terkoreksi cukup dalam sebesar 24,24%.

Dalam laporan keuangan tahun 2021 dan 2022, Credit Suisse mengungkapkan bahwa adanya “**kelemahan material**”. Beberapa pekan ini, biaya operasional Credit Suisse meningkat signifikan.

Penyebabnya adalah kenaikan biaya asuransi obligasi terhadap Credit Default Swap (CDS) di Credit Suisse Group.

Kekhawatiran **mulai mereda** karena akan adanya suntikan dana untuk Credit Suisse dari bank sentral Swiss yang mencapai 54 miliar CHF atau senilai Rp828 triliun.

BI7DRR Tetap Dipertahankan 5,75%

Keputusan Suku Bunga	
Aktual	5.75%
Sebelumnya	5.75%
Revisi	-

Fasilitas Pembiayaan	
Aktual	6.50%
Sebelumnya	6.50%
Revisi	-

Fasilitas Deposit	
Aktual	5.00%
Sebelumnya	5.00%
Revisi	-

Sumber: Bank Indonesia

Berdasarkan rapat Dewan Gubernur Bank Indonesia pada 15-16 Maret 2023, suku bunga **BI7DRR tetap dipertahankan sebesar 5,75%**. Suku Bunga Fasilitas Deposit juga tetap pada level 5%, dan suku bunga Fasilitas Pembiayaan ada di 6,5% persen.

Kebijakan ini sejalan dengan perlunya menjaga stabilitas nilai tukar dan terkendalinya inflasi, serta upaya untuk tetap mendorong pertumbuhan ekonomi.

Dividen Jumbo Saham Bank, Menarik?

Di tengah kekhawatiran perbankan global pada pekan ini, terutama sentimen Credit Suisse ataupun ketiga bank sentral AS tadi, justru **tidak terlalu berimbas** pada perbankan domestik.

Sentimen positif **pembagian dividen jumbo** pekan ini, mendorong saham emiten perbankan berada di zona hijau.

Bank Indonesia membukukan *net inflow* modal asing di pasar finansial domestik sebesar US\$ 3 miliar (Ytd). Walaupun demikian, bulan Maret 2023 masih terlihat *capital outflow*.

Kinerja Dividen	BBCA	BBRI	BMRI	BBNI	BBTN
DY	2.44%	5.97%	5.28%	4.32%	3.54%
Payout Ratio	62.12%	85.27%	60.02%	40.00%	18.31%
Average DY (3 Year)	1.09%	2.91%	4.30%	2.69%	1.77%
Average DY (5 Year)	1.78%	3.41%	3.95%	2.53%	1.30%
Average DY (10 Year)	1.38%	2.99%	4.23%	2.54%	2.03%

Kinerja Harga Saham

Kode Saham	Harga (17 Mar 2023-Sesi I)	Return (%)						Kapitalisasi Pasar (T)
		1-Day	1-Week	1-Month	3-Month	6-Month	Ytd	
BBCA	8,400	1.20%	-0.59%	-3.72%	-2.33%	-0.59%	-1.75%	1,260,365
BBRI	4,830	2.11%	0.21%	-1.02%	-3.01%	7.33%	-0.82%	589,464
BMRI	10,025	1.78%	-3.37%	-2.67%	-0.74%	10.16%	1.52%	139,288
BBNI	9,100	1.68%	0.83%	-1.89%	-7.14%	1.68%	-1.36%	168,006
BBTN	1,225	3.81%	-3.92%	-10.58%	-10.26%	-22.22%	-8.24%	56,595

TERIMA KASIH

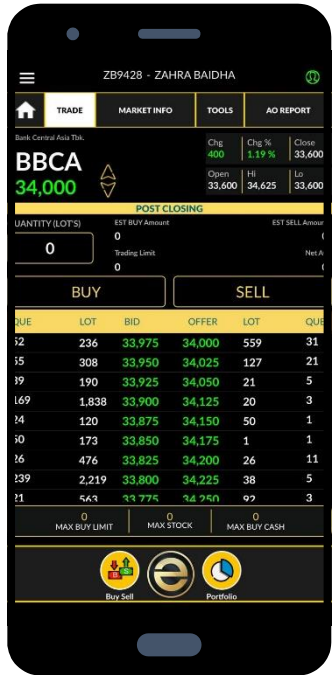

Disclaimer On

Investasi maupun perdagangan (trading) efek berpotensi memberikan keuntungan, sekaligus mengandung risiko. Setiap keputusan investasi dan trading merupakan tanggung jawab masing-masing individu yang membuat keputusan tersebut. Harap berinvestasi sesuai profil risiko pribadi.

